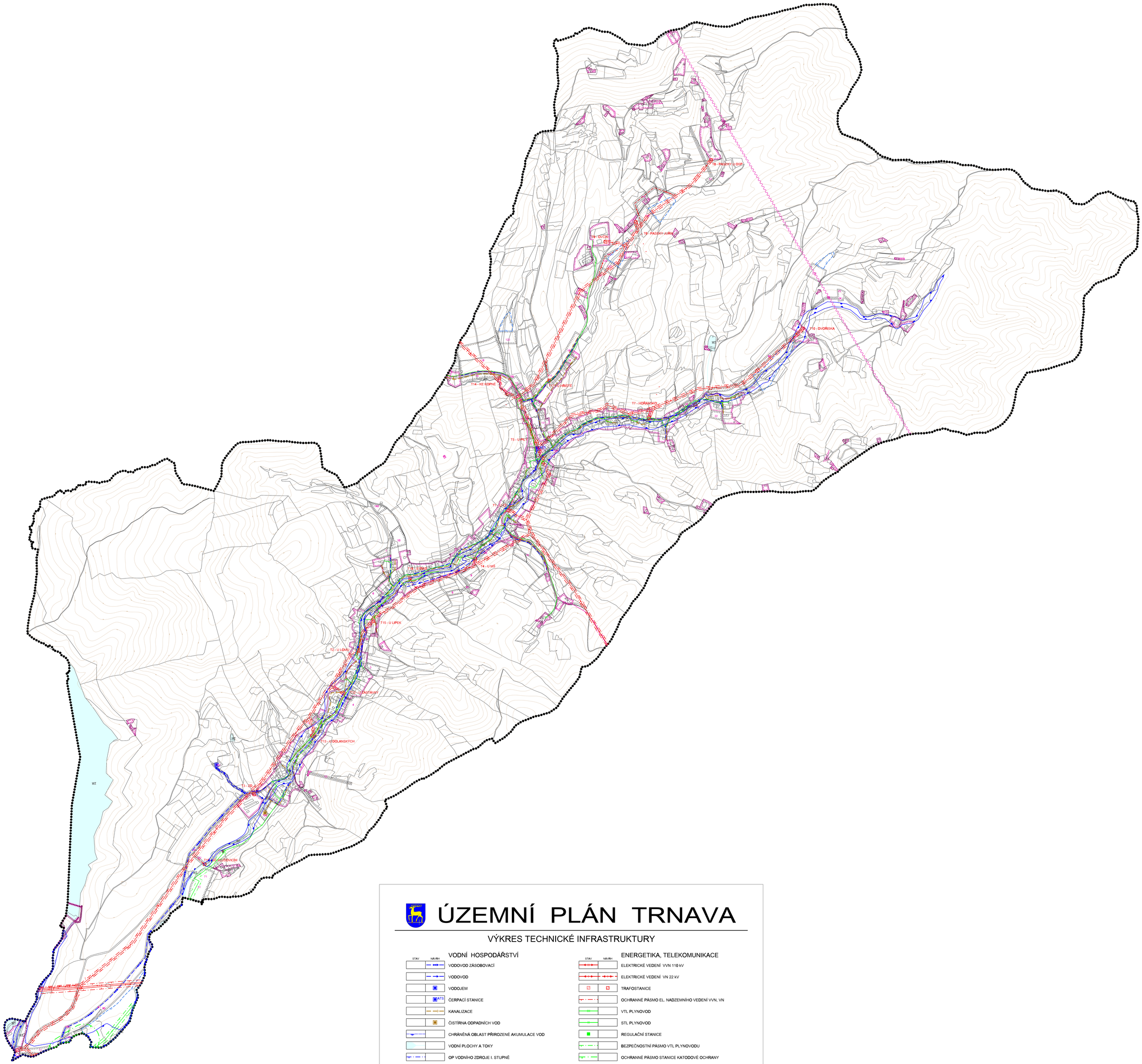

ÚZEMNÍ PLÁN TRNAVA

VÝKRES TECHNICKÉ INFRASTRUKTURY

VODNÍ HOSPODÁŘSTVÍ

STAV / NÁVRH

- VODOVOD ZÁSOBOVACÍ
- VODOVOD
- VODOJEM
- ČERPACÍ STANICE (ATS)
- KANALIZACE
- ČISTÍRNA ODPADNÍCH VOD
- CHRÁNĚNÁ OBLAST PŘIROZENÉ AKUMULACE VOD
- VODNÍ PLOCHY A TOKY
- OP VODNÍHO ZDROJE I. STUPNĚ
- OP VODNÍHO ZDROJE II.b - VNĚJŠÍ
- ÚZEMÍ ZVLÁŠTNÍ POVODNĚ POD VODNÍM DÍLEM
- ZÁPLAVOVÉ ÚZEMÍ STANOVENÉ
- AKTIVNÍ ZÓNA ZÁPLAVOVÉHO ÚZEMÍ
- PLOCHA URČENÁ K ROZLIVŮM POVODNĚ

HRANICE

STAV / NÁVRH

- ŘEŠENÉ ÚZEMÍ
- ZASTAVĚNÉ ÚZEMÍ K 31.12.2010
- ZASTAVITELNÉ ÚZEMÍ

ENERGETIKA, TELEKOMUNIKACE

STAV / NÁVRH

- ELEKTRICKÉ VEDENÍ VVN 110 kV
- ELEKTRICKÉ VEDENÍ VN 22 kV
- TRAFOSTANICE
- OCHRANNÉ PÁSMO EL. NADZEMNÍHO VEDENÍ VVN, VN
- VTL PLYNOVOD
- STL PLYNOVOD
- REGULAČNÍ STANICE
- BEZPEČNOSTNÍ PÁSMO VTL PLYNOVODU
- OCHRANNÉ PÁSMO STANICE KATODOVÉ OCHRANY
- DÁLKOVÝ TELEKOMUNIKAČNÍ KABEL
- RADIORELEOVÁ TRASA

Mapový podklad © ÚKM ZK - Polohopis informativního charakteru odvozen z katastrální mapy, © Český úřad zeměměřičský a katastrální.

Vedoucí projektu: Ing.arch. M.Dubina		URBANISTICKÝ ATELIÉR ZLÍN s.r.o. 763 62 Zlín,tř.T.Bati 399 tel.:577 114 118	
Doprava: Ing. R.Nečas	Vedoucí hospodářství,grafika: Ing. P.Vyoral		
El.energie: Ing. J.Osvald	Digitalizace: Archgeo s.r.o.		
Pořizovatel: MěÚ VIZOVICE, Stavební úřad		FORMÁT	9x3,2 A4
ÚZEMNÍ PLÁN TRNAVA		DATUM	březen 2011
N Á V R H		ÚČEL	UPD
		Č.Z.	02/10
VÝKRES TECHNICKÉ INFRASTRUKTURY		MĚ. 1 : 5 000	Č.V. 6