ÚZEMNÍ PLÁN TRNAVA

B. ODŮVODNĚNÍ

PO VYDÁNÍ ZMĚNY Č. 1

měřítko 1:5 000

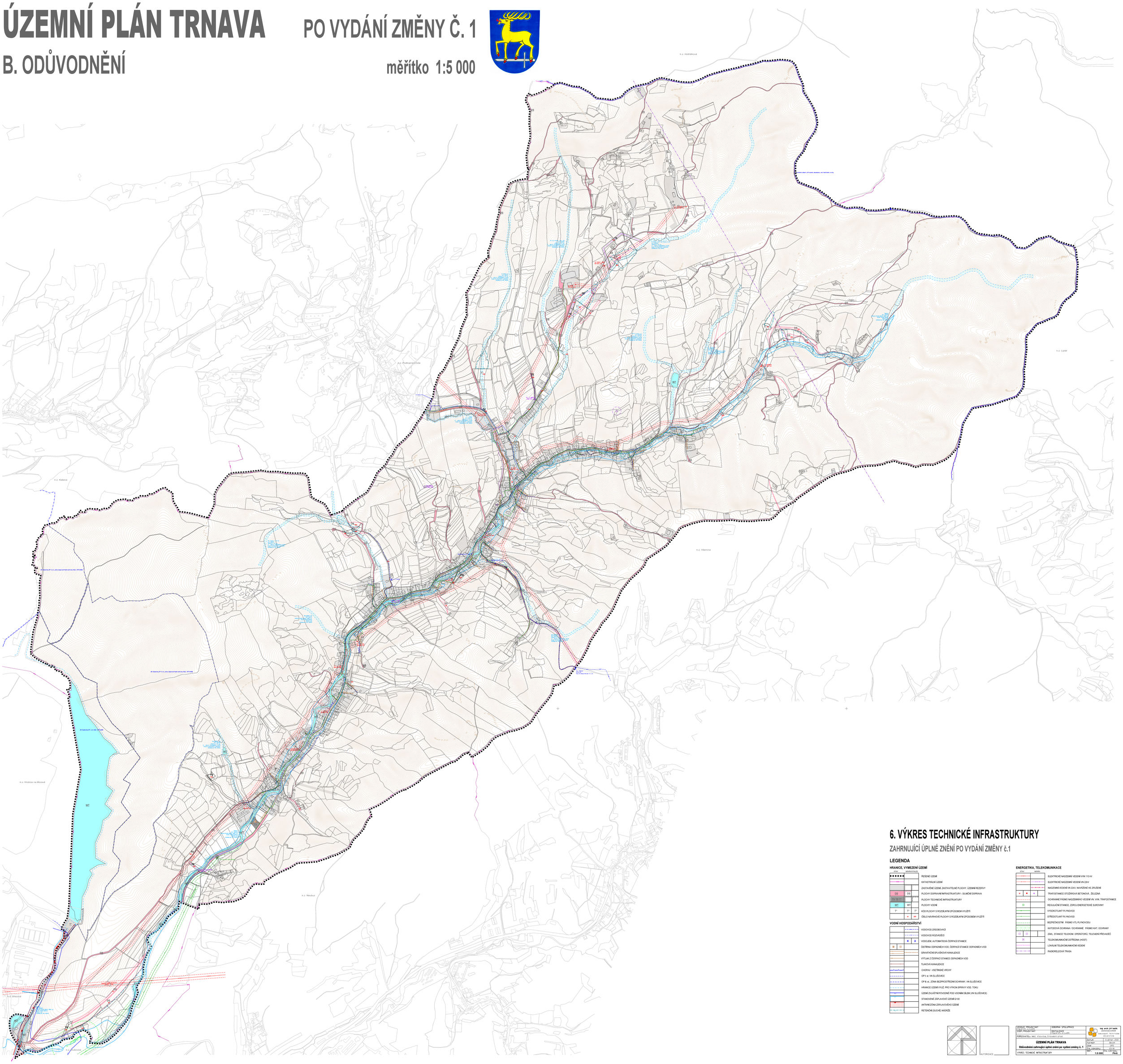

6. VÝKRES TECHNICKÉ INFRASTRUKTURY

ZAHRNUJÍCÍ ÚPLNÉ ZNĚNÍ PO VYDÁNÍ ZMĚNY č.1

LEGENDA

HRANICE, VYMEZENÍ ÚZEMÍ

STAV	NÁVRH/VYMEZ	
		ŘEŠENÉ ÚZEMÍ
		KATASTRÁLNÍ ÚZEMÍ
		ZASTAVĚNÉ ÚZEMÍ, ZASTAVITELNÉ PLOCHY, ÚZEMNÍ REZERVY
DS	DS	PLOCHY DOPRAVNÍ INFRASTRUKTURY - SILNIČNÍ DOPRAVA
TI	TI	PLOCHY TECHNICKÉ INFRASTRUKTURY
WT	WT	PLOCHY VODNÍ
T*	T*	T*	KÓD PLOCHY S ROZDÍLNÝM ZPŮSOBEM VYUŽITÍ
	00	00	ČÍSLO NÁVRHOVÉ PLOCHY S ROZDÍLNÝM ZPŮSOBEM VYUŽITÍ

VODNÍ HOSPODÁŘSTVÍ

	VODOVOD ZÁSOBOVACÍ
	VODOVOD ROZVÁDĚCÍ
	VODOJEM, AUTOMATICKÁ ČERPACÍ STANICE
	ČISTÍRNA ODPADNÍCH VOD, ČERPACÍ STANICE ODPADNÍCH VOD
	GRAVITAČNÍ SPLAŠKOVÁ KANALIZACE
	VÝTLAK Z ČERPACÍ STANICE ODPADNÍCH VOD
	TLAKOVÁ KANALIZACE
	CHOPAV - VSETÍNSKÉ VRCHY
	OP II st. VN SLUŠOVICE
	OP III st. ZÓNA BEZPROSTŘEDNÍ OCHRANY, VN SLUŠOVICE
	HRANICE ÚZEMÍ VYUŽ. PRO VÝKON SPRÁVY VOD. TOKU
	ÚZEMÍ ZVLÁŠTNÍ POVODNĚ POD VODNÍM DÍLEM (VN SLUŠOVICE)
	STANOVENÉ ZÁPLAVOVÉ ÚZEMÍ Q100
	AKTIVNÍ ZÓNA ZÁPLAVOVÉHO ÚZEMÍ
	RETENČNÍ (SUCHÉ) NÁDRŽE

ENERGETIKA, TELEKOMUNIKACE

STAV	NÁVRH	
		ELEKTRICKÉ NADZEMNÍ VEDENÍ VVN 110 kV
		ELEKTRICKÉ NADZEMNÍ VEDENÍ VN 22kV
		NADZEMNÍ VEDENÍ VN 22kV, NAVRŽENÉ KE ZRUŠENÍ
		TRAFOSTANICE STOŽÁROVÁ BETONOVÁ, ŽELEZNÁ
		OCHRANNÉ PÁSMO NADZEMNÍHO VEDENÍ VN, VN. TRAFOSTANICE
		REGULAČNÍ STANICE, ZDROJ ENERGETICKÉ SUROVINY
		VYSOKOTLAKÝ PLYNOVOD
		STŘEDOTLAKÝ PLYNOVOD
		BEZPEČNOSTNÍ PÁSMO VTL PLYNOVODU
		KATODOVÁ OCHRANA / OCHRANNÉ PÁSMO KAT. OCHRANY
		ZÁKL. STANICE TELEKOM. OPERÁTORŮ, TELEVIZNÍ PŘEVAŽEČ
		TELEKOMUNIKAČNÍ ÚSTŘEDNA (HOST)
		LOKÁLNÍ TELEKOMUNIKAČNÍ VEDENÍ
		RADIORELEOVÁ TRASA

AUTORIZACE

VEDOUCÍ PROJEKTANT	DOBORNÁ SPOLUPRÁCE	Ing. arch. Jiří Ballík autorizovaný architekt Sokolovská 61, 702 18 Ostrava IČO 4917 3178
VEDOUCÍ PROJEKTANT	DOPTAJÍCÍ ACE Ing.arch.Ivo Ondráček	
POŘIZOVATEL: MěÚ Vsetín, Stavební úřad		
ÚZEMNÍ PLÁN TRNAVA **Odůvodnění zahrnující úplné znění po vydání změny č. 1**		Datum: X-ú/Září 2021 Formát: 30x42 Měř.: UPD Kód zakázky: 20-01 Číslo výkresu: P4-6
VÝKRES: TECHNICKÉ INFRASTRUKTURY		1:5 000