ZMĚNA č. 2 ÚZEMNÍHO PLÁNU TRNAVA

B. ODŮVODNĚNÍ KE SPOLEČNÉMU A VEŘEJNÉMU PROJEDNÁNÍ

měřítko 1:5 000

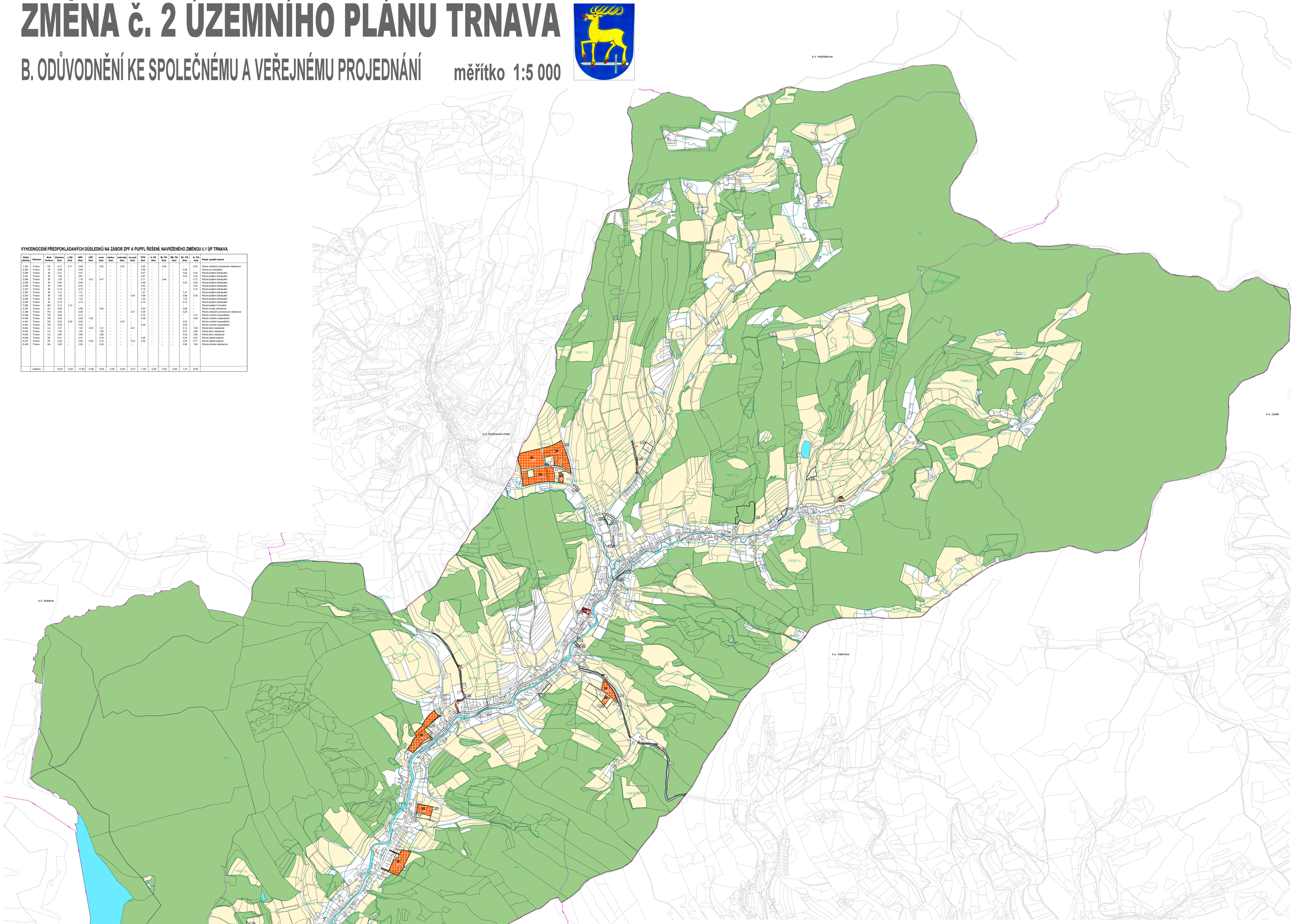

VYHODNOCENÍ PŘEDPOKLÁDANÝCH DŮSLEDKŮ NA ZÁBOR ZPF A PUPFL ŘEŠENÍ, NAVRŽENÉHO ZMĚNOU č.1 ÚP TRNAVA

Číslo plochy	Katastr	Kód funkce	Výměra (ha)	v ZÚ (ha)	ZPF (ha)	LPF (ha)	orná (ha)	vinice (ha)	zahrady (ha)	on.sad (ha)	TTP (ha)	I. TO (ha)	II. TO (ha)	III. TO (ha)	IV. TO (ha)	V. TO (ha)	Popis využití území
Z.581	Trnava	PV	0,17	0,17	0,05	-	0,02	-	0,02	-	0,05	-	0,05	-	-	0,03	Plocha veřejných prostranství všeobecné
Z.582	Trnava	TE	0,08	-	0,08	-	-	-	-	-	0,08	-	-	-	0,08	-	Plochy pro energetiku
Z.586	Trnava	BI	0,07	-	0,07	-	-	-	-	-	0,07	-	-	-	0,04	0,03	Plochy bydlení individuální
Z.587	Trnava	BI	1,00	-	0,97	-	-	-	-	-	0,97	-	-	-	0,52	0,44	Plochy bydlení individuální
Z.588	Trnava	BI	1,28	-	1,18	0,01	0,47	-	-	-	0,71	-	0,46	-	-	0,72	Plochy bydlení individuální
Z.589	Trnava	BI	0,46	-	0,46	-	-	-	-	-	0,46	-	-	-	0,20	0,26	Plochy bydlení individuální
Z.590	Trnava	BI	0,45	-	0,43	-	-	-	-	-	0,43	-	-	-	-	0,43	Plochy bydlení individuální
Z.591	Trnava	BI	0,14	-	0,14	-	-	-	-	-	0,14	-	-	-	-	0,14	Plochy bydlení individuální
Z.592	Trnava	BI	1,37	-	1,37	-	-	-	-	-	1,37	-	-	-	1,37	-	Plochy bydlení individuální
Z.593	Trnava	BI	1,35	-	1,34	-	-	-	-	0,35	0,99	-	-	-	0,96	0,39	Plochy bydlení individuální
Z.594	Trnava	BI	1,24	-	1,23	-	-	-	-	-	1,23	-	-	-	1,23	-	Plochy bydlení individuální
Z.595	Trnava	BI	0,14	-	0,14	-	-	-	-	-	0,14	-	-	-	0,14	-	Plochy bydlení individuální
Z.596	Trnava	VV	0,13	0,13	-	-	-	-	-	-	-	-	-	-	-	-	Plochy výroby všeobecné
Z.597	Trnava	NU	0,68	-	0,68	-	0,04	-	-	-	0,03	-	-	-	0,68	-	Plocha ochrany všeobecné
Z.598	Trnava	PU	0,40	-	0,29	-	-	-	-	0,01	0,29	-	-	-	0,29	-	Plocha veřejného prostranství všeobecné
K.399	Trnava	TW	0,82	-	0,13	-	-	-	-	-	0,13	-	-	-	-	0,13	Plocha vodního hospodářství
K.400	Trnava	TW	0,59	-	0,08	0,35	-	-	-	-	0,08	-	-	-	-	0,08	Plocha vodního hospodářství
K.401	Trnava	TW	0,02	0,02	0,02	-	-	-	0,02	-	-	-	-	-	0,02	-	Plocha vodního hospodářství
K.402	Trnava	TW	0,05	-	0,05	-	-	-	-	-	0,05	-	-	-	-	0,05	Plocha vodního hospodářství
K.403	Trnava	LU	1,27	-	1,22	0,05	1,21	-	-	0,01	-	-	-	-	0,13	1,09	Plochy lesní všeobecné
K.404	Trnava	LU	1,05	-	1,05	-	1,05	-	-	-	-	-	-	-	0,47	0,59	Plochy lesní všeobecné
K.405	Trnava	LU	3,86	-	3,86	-	3,86	-	-	-	-	-	-	-	0,30	3,56	Plochy lesní všeobecné
K.406	Trnava	ZK	0,41	-	0,41	-	0,16	-	-	-	0,25	-	-	-	0,20	0,22	Plocha zelené krajiny
K.407	Trnava	ZK	0,35	-	0,28	0,05	0,14	-	-	0,10	0,02	-	-	-	0,09	0,17	Plocha zelené krajiny
K.408	Trnava	NU	2,29	-	2,29	-	2,29	-	-	-	-	-	-	-	0,94	1,54	Plocha přírody všeobecná
	Celkem:		19,41	0,32	17,82	0,46	9,83	0,00	0,04	0,47	7,49	0,00	0,52	0,00	7,41	9,92	

7z. VÝKRES PŘEDPOKLÁDANÝCH ZÁBORŮ PŮDNÍHO FONDU

PŘEDPOKLÁDANÁ PODOBA PO VYDÁNÍ ZMĚNY č. 2

LEGENDA

HRANICE, VYMEZENÍ ÚZEMÍ

- HRANICE LOKALIT ZMĚNY
- OZNAČENÍ LOKALIT ZMĚNY
- HRANICE KATASTRÁLNÍHO ÚZEMÍ
- HRANICE ZASTAVĚNÉHO ÚZEMÍ K 20.03.2021
- Z.01 ZASTAVITELNÁ PLOCHA
- T.01 TRANSFORMAČNÍ PLOCHA
- K.01 PLOCHA ZMĚNY V KRAJINĚ

PLOCHY S ROZDÍLNÝM ZPŮSOBEM VYUŽITÍ

- BI PLOCHA INDIVIDUÁLNÍHO BYDLENÍ
- BH PLOCHA HROMADNÉHO BYDLENÍ
- VV PLOCHA VÝROBY VŠEOBECNÉ
- TW PLOCHA VODNÍ HOPODÁŘSTVÍ
- TE PLOCHA ENERGETIKA
- LU PLOCHA LESNÍ VŠEOBECNÁ
- ZK PLOCHA KRAJINNÉ ZELENĚ
- NU PLOCHA PŘÍRODNÍ VŠEOBECNÉ
- BI KÓD PLOCHY S ROZDÍLNÝM ZPŮSOBEM VYUŽITÍ

PŮDNÍ FOND DLE KATASTRU NEMOVITOSTÍ

- POZEMKY ZEMĚDĚLSKÉHO PŮDNÍHO FONDU
- POZEMKY URČENÉ K PLNĚNÍ FUNKCE LESA
- POZEMKY OSTATNÍ
- WT VODNÍ PLOCHY
- POZEMKY S PROVEDENÝM ODVODNĚNÍM

STRUKTURA OCHRANY ZPF

- HRANICE PŮDNÍ EKOLOGICKÉ JEDNOTKY
- 640/1/u KÓD BPEJ/ TŘÍDA OCHRANY ZPF

AUTORIZACE

VEDOUCÍ PROJEKTANT / RESPONS. PROJEKTANT	ODBORNÁ SPOLUPRÁCE	ing. arch. jiří ladík autorizovaný architekt Dobrovského 2, 742 76 Kopřivnice IČO 491111129
VYPRACOVAL	DIGITALIZACE / DIGITAL. A LAYOUT	
POŘIZOVATEL: MěÚ Vizovice,Odbor stavebního úřadu a ŽP,Oddělení stav. úřadu		
ZMĚNA č. 2 ÚZEMNÍHO PLÁNU TRNAVA		DATUM: 11/det. 2025
B. Odůvodnění ke společnému a veřejnému projednání		Formát: 32x4-8
		Měř.: J.P.
		ČÓ. ZÓNER: CU/23
VÝKRES PŘEDPOKLÁDANÝCH ZÁBORŮ PŮDNÍHO FONDU		MĚŘ.: 1:5 000 ČÓ. VÝP. MĚU: P4-7z